

# MONTHLY MEMBERSHIP PROGRESS REPORT

District LD 5

Results as of: 11/30/2019

GMT:

LOCAL BRAZIL

GMT-AJ

| Clubes                    |                      |              |                | Sócios                    |   |                               |  |
|---------------------------|----------------------|--------------|----------------|---------------------------|---|-------------------------------|--|
| RESULTADOS PARA 2019-2020 |                      |              |                | RESULTADOS PARA 2019-2020 |   |                               |  |
| TRIMESTRE                 | META DE NOVOS CLUBES | NOVOS CLUBES | CLUBES BAIXADO | TRIMESTRE                 | META DE CRESCIMENTO LÍQUIDO DE ASSOCIADOS | CRESCIMENTO REAL DE ASSOCIADO | BAIXA REAL DE ASSOCIADOS (inclui transferências) |
| JUL/AGO/SET               | 0                    | 0            | 0              | JUL/AGO/SET               | 5   | 19                            | 55   |
| OUT/NOV/DEZ               | 1                    | 0            | 0              | OUT/NOV/DEZ               | 10  | 17                            | 39   |
| JAN/FEV/MAR               | 0                    | 0            | 0              | JAN/FEV/MAR               | 10  | 0                             | 0  |
| ABR/MAI/JUN               | 1                    | 0            | 0              | ABR/MAI/JUN               | 20  | 0                             | 0  |

CUMULATIVO DO NÚMERO REAL E METAS DE NOVOS CLUBES

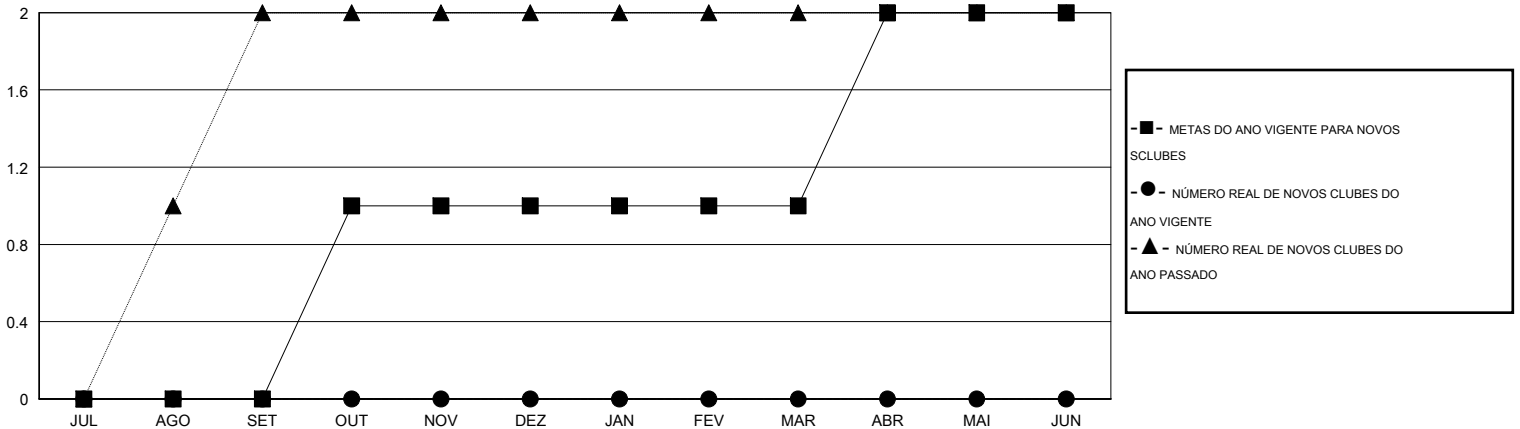

CUMULATIVO DO NÚMERO REAL E METAS DE SÓCIOS

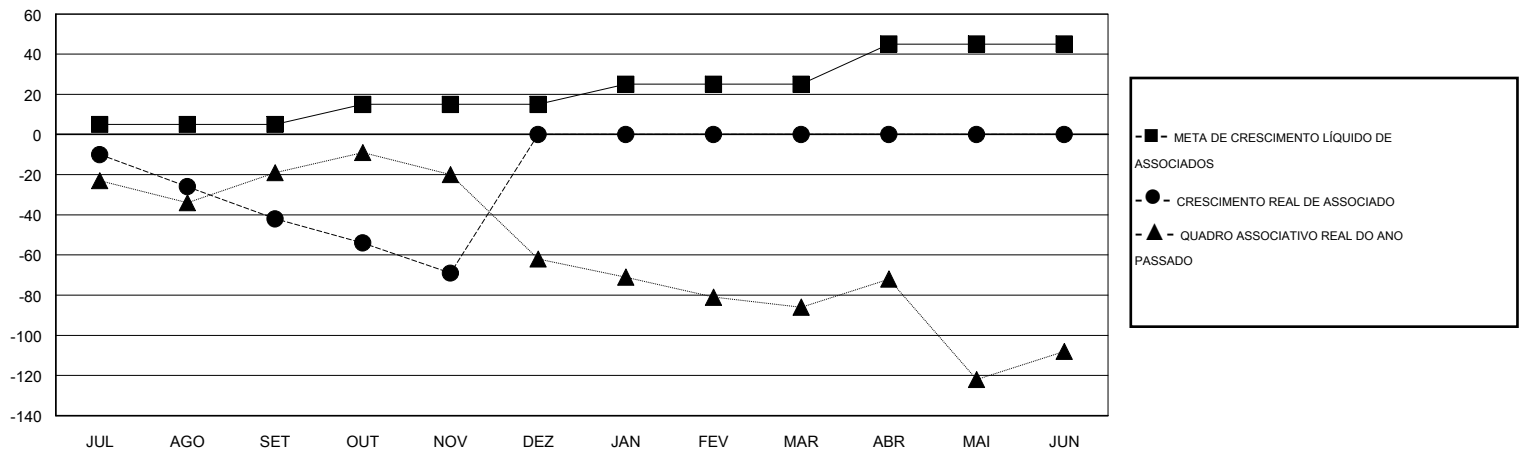

|                     |   |   |
|---------------------|---|---|
| CLUBES BAIXADOS: 0  | 10 CLUBS OF 50 ADICIONADO 1 OU MAIS NOVOS SÓCIOS                            | <u>DISTRIBUIÇÃO POR SEXO</u>                          |
| SÓCIOS BAIXADOS     |   | MASCULINO 642 (49.08%)                                |
| FALECIDO 11         |   | FEMININO 666 (50.92%)                                 |
| CLUBES CANCELADOS 0 | <a href="#">CLIQUE AQUI PARA OS DADOS CUMULATIVOS DO QUADRO ASSOCIATIVO</a> | TOTAL DE ASSOCIADOS EM UNIDADES FAMILIARES 740        |
| OUTRO 83            |   | ASSOCIADOS FAMILIARES PAGANDO A METADE DAS QUOTAS 383 |
| TOTAL 94            |   |   |